

Webinaire Instant Pro VAE



Chiffres clés

315 diplômes nationaux

BUT | Licence professionnelle | Licence | Master | Doctorat

26 119 Etudiants*1

2163 en DUT/BUT
11 500 en licence
193 en Licence pro
3887 en master
633 en doctorat
1093 en ingénieur
4192 en études de Santé
3015 en « autres »
Dont 3186 étudiants étrangers

355 universités partenaires
dont 210 en Europe

Insertion professionnelle 77% des
diplômés 2024 de master et 77% de
licence pro. sont en emploi
Etude réalisée 30 mois après obtention du diplôme,
par le CAPE

5 écoles doctorales
34 unités de recherche
Sciences de la vie et de la santé
Sciences et technologies
Sciences humaines et sociale

215 millions d'euros*2
de budget annuel consolidé

10 start-up
La santé de demain : bio
médicaments et biotechnologies
Les matériaux du futur
L'énergie durable
Digital et patrimoine

2500 personnels

1 400 enseignants et enseignants-chercheurs
1 100 personnels administratifs et techniques

*1 : Source : « Tableau de bord formations
2024/2025 » - Université de Tours

*2 : Source : <https://www.univ-tours.fr/l-universite/recrutement-1>

Une université pluridisciplinaire*

12 composantes

Arts & sciences
humaines



4 490
étudiants

Droit, économie
& sciences sociales



3 468
étudiants

Lettres
& langues



3 077
étudiants

Sciences
& techniques



3 086
étudiants

*Données 2024/2025 issus du portail SID Formation

Une université pluridisciplinaire

12 composantes

Centre d'Etudes
Supérieures de
la Renaissance



168
étudiants

Médecine



5 601
étudiants

Odontologie
(Ouverte depuis sept.22)



112
étudiants

Sciences
pharmaceutiques



1 393
étudiants

Une université pluridisciplinaire

12 composantes

IUT de Tours



1 823
étudiants

IUT de Blois



565
étudiants

Polytech Tours



1 205
étudiants

IAE



978
étudiants

Résultats de la session 2025

	2022		2023			2024			2025		
Nombre de candidats accompagnés	43		46			31			14		
Nombre Abandons*	4		4			6			6		
Nombre de candidats auditionnés	1 ^{er} jury	2 ^e jury	1 ^{er} jury	2 ^e jury	Total	1 ^{er} jury	2 ^e jury	Total	1 ^{er} jury	2 ^e jury	Total
	42	NC	41	12	53	27	3	30	19	2	21
Validations Totales	27	NC	25	12	37	18	3	21	12	1	13
Validations Partielles	15	NC	9	0	9	8	0	8	5	0	5
Refus de Validation	4	NC	5	0	5	1	0	1	2	1	3

* Ne s'étant pas présentés au Jury ou n'ayant pas poursuivi l'accompagnement

En fin de session de jury (oct. 25) : **62%** des personnes auditionnées ont obtenu une validation totale
Et 6 candidats ayant eu une VP lors du 1^{er} Jury ont obtenu une VT en 2025 suite à leur parcours complémentaire



Cette photo par Auteur inconnu est soumise à la licence CC BY

Répartition des diplômes sur lesquels étaient positionnés les candidats auditionnés par sites

	IUT Tours	IUT Blois	SCFC	Total
BUT	6	/	/	6
DEUST	/	/	/	0
Licence Pro	1	1	1	3
Master	/	/	9	9
Titres d'ingénieur	/	/	3	3

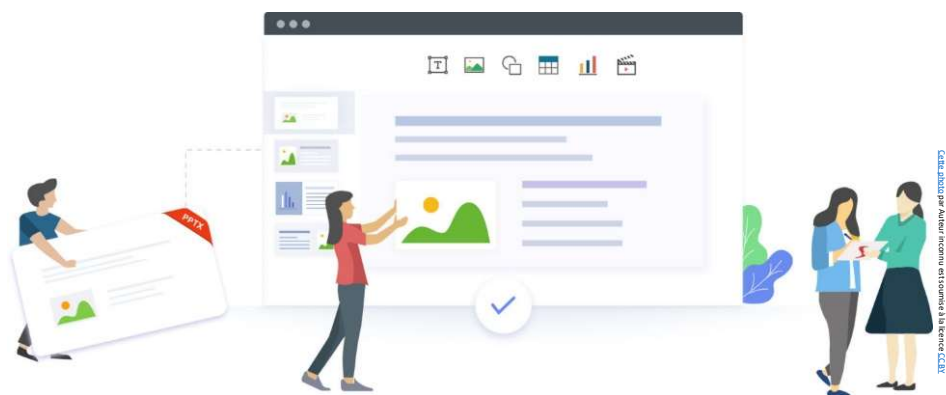



SERVICE DE LA FORMATION CONTINUE – Pôle VAE

Coordinatrice de la VAE
Conseillère et accompagnatrice VAE :

Jessica VIEL

Jessica.viel@univ-tours.fr

02 47 36 81 64

Gestionnaire VAE : **Carole SAINTOT**

Notre rôle :

Informier et accompagner les démarches
pédagogiques, administratives et de financement.

Pour nous contacter :

Pôle VAE Université de Tours

Responsable du Pôle VAE / Conseillère et accompagnatrice :

Jessica VIEL / 02 47 36 81 64

Jessica.viel@univ-tours.fr

Gestionnaire VAE :

Carole Saintot / 02 47 36 63 85

carole.saintot@univ-tours.fr

IUT Tours - Sandrine HADJI/ 02 47 36 75 40

sandrine.hadji@univ-tours.fr

IUT Blois - Marie-Carmen Cerezo-Lemoine / 02 54 55 21 46

marie-carmen.cerezo@univ-tours.fr

Polytech' - Pascal Makris / 02 47 36 14 26

vae.polytech@univ-tours.fr



Pour qui ?

Toute personne est susceptible de faire appel à la VAE, **quels que soient son âge, son niveau d'études, sa situation professionnelle.**

Vous avez droit à la VAE, si vous êtes :

- **Salarié** (CDI, CDD, intérimaire)
- **Non salarié** (Libérale, exploitant agricole, artisan, commerçant)
- **Agent public** (titulaire ou non titulaire)
- **Demandeur d'emploi** (indemnisé ou non) **Bénévole** ayant une expérience associative ou syndicale

Quelles sont les conditions requises ?

Nature de l'expérience : salariée, non salariée ou bénévole

Valeur de l'expérience : justifier en tout ou partie des compétences, connaissances et aptitudes exigées pour l'obtention du diplôme visé

Légalement, il n'existe plus de durée minimale d'expérience requise, toutefois il convient d'être conscient qu'une profession, notamment avec un certain niveau de responsabilité et d'encadrement, ne s'apprend pas en quelques mois...

Pour quelles certifications ?

Le Pôle VAE de la FOCAL (Service commun de formation continue et de l'alternance) assure la mise en œuvre du dispositif VAE pour les diplômes délivrés par l'Université de Tours hors IUT de Tours et Blois (pôles VAE dédiés dans les IUT).



Toutes les certifications accessibles par la VAE sont inscrites au RNCP (Répertoire National des Certifications professionnelles) :

www.francecompétences.fr

Comment choisir le bon diplôme ?

L'université de Tours est membre du Réseau VAE 37

LES ESPACES VAE



Contact :

vae.gouv.fr/regions/centre-val-de-loire/conseillers/

Phase de « Diagnostic »

en fonction de vos besoins

- * Atelier d'informations sur la VAE
- * Entretiens personnalisés pour faire le point sur votre projet et identifier le diplôme le plus pertinent pour vous

Prenez contact avec l'espace VAE de votre département

Comment choisir le bon diplôme ?

RDV préalable à l'étape de faisabilité
avec l'équipe VAE de l'université de
Tours

- Identifier la mention choisie
- Identifier le ou les déclinaisons de parcours existantes et identifier celle qui correspond à l'expérience
- Préparer sa recevabilité

Les étapes de la démarche VAE

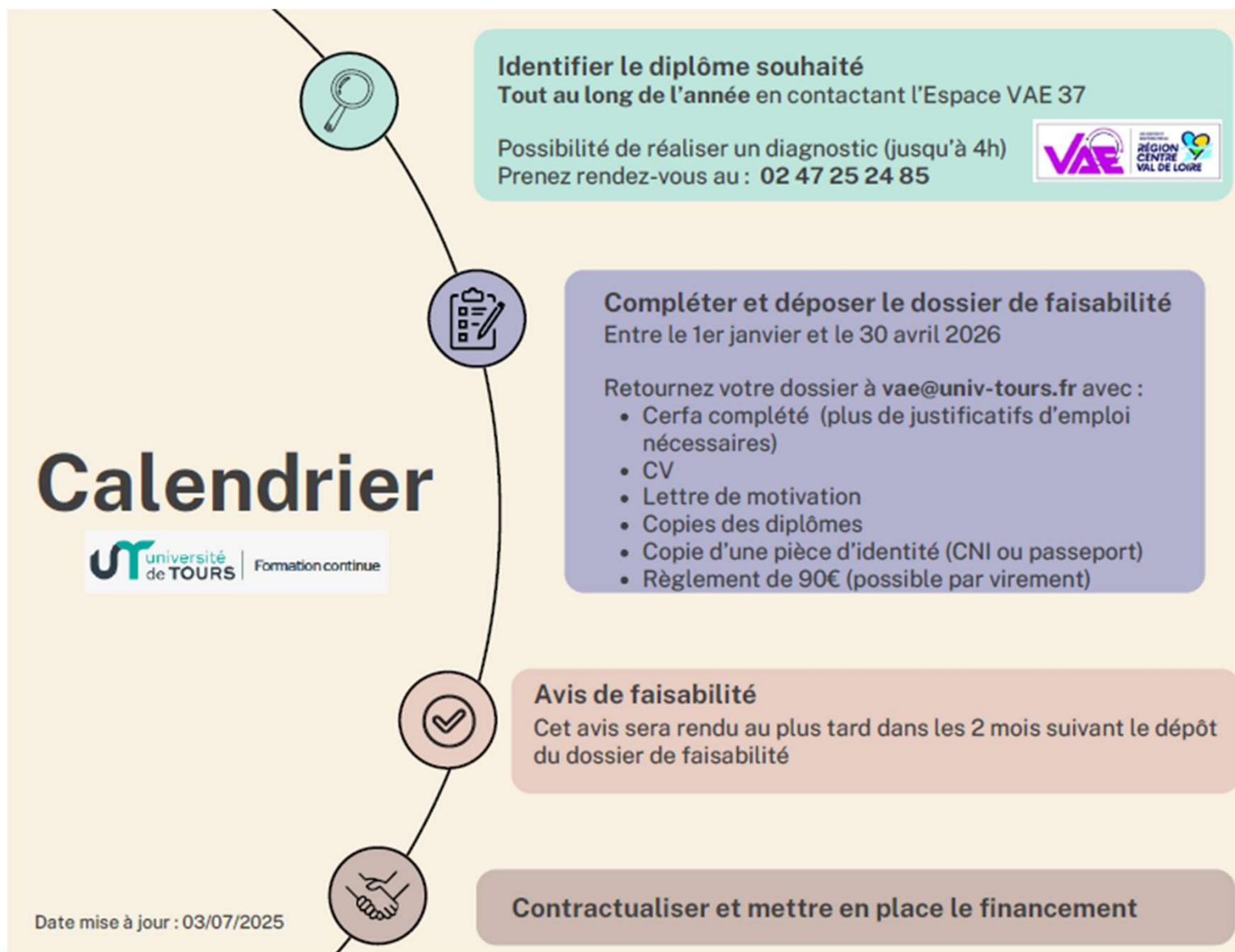

CERFA VAE 12818*02

Validation des acquis de l'expérience (VAE) - Demande de recevabilité (Formulaire 12818*02) | Service Public

RUBRIQUE 5 : Information concernant votre expérience en rapport direct avec la certification visée

Ajouter une page

Supprimer une page

Cette rubrique va servir à vérifier la durée et le rapport direct de votre expérience avec la certification que vous visez. Ce rapport direct entre votre/vos activités exercées et la certification visée sera apprécié par l'autorité en charge de la certification. Dans le tableau ci-dessous, vous devez décrire, parmi les activités exercées dans le cadre d'un emploi, d'une fonction ou d'une formation en milieu professionnel, celles qui correspondent au référentiel de cette certification. Vous pourrez vous procurer ce référentiel soit auprès de l'autorité en charge de la certification, sur son site internet ou sur www.vae.gouv.fr pour les principaux organismes certificateurs. **Classez vos expériences en commençant par la plus récente.** Vous pouvez ajouter des pages en cliquant sur le bouton correspondant. Compléter chaque colonne selon les informations fournies dans la notice explicative ainsi que chaque ligne du tableau ci-dessous et éventuellement de la page suivante pour chaque emploi/fonction ou formation concernés par les activités à décrire.

Les champs marqués d'une étoile rouge "*" sont obligatoires (attention, les rubriques des colonnes 5 et 7 sont obligatoires uniquement pour les statuts mentionnés).

	1	2	3	4	5	6	7	8	9
Ajouter ou supprimer ("+" ; "-") une expérience, ordonner par date (▲ ; ▼)	Statut au moment où vous avez exercé la/les activités/s *	Emploi ou fonction occupée *	Nom et adresse de l'organisme dans lequel les activités ont été exercées *	Famille professionnelle de l'emploi ou de la fonction occupée *	Certification et niveau de formation suivie (uniquement pour les statuts pour lesquels vous avez inscrit un code 8, 9, 13 ou 14 dans la colonne 1) *	Périodes d'exercice des activités pour chaque expérience (selon le statut renseigné colonne 1) *	Modalité de temps de travail (uniquement pour les statuts pour lesquels vous avez inscrit un code 1 à 7 ou 11 dans la colonne 1) *	Durée totale de chaque période d'activité/s en milieu professionnel (en heure) *	Activités exercées en rapport direct avec la certification visée *
					Date de début Date de fin				
+ ▲									
- ▼									

Selon quel calendrier ?

Calendrier récapitulatif

Étapes	Jury Juin/Juillet 2027
Dépôt du dossier de faisabilité	Du 1er janvier au 30 avril 2026
Démarrage accompagnement (facultatif)	Sans accompagnement D'Octobre 2026 à Juin 2027
Dépôt du dossier de validation	Au plus tard : 15 mai 2027

L'accompagnement proposé par l'Université de Tours

- Un atelier collectif (6h) : présentation du dossier
- Un entretien avec un enseignant référent
- Un atelier collectif (5h) : méthodologie d'écriture, explicitation des compétences
- 5 heures d'entretiens en présentiel ou distanciel avec la conseillère VAE
- Un suivi personnalisé à distance
- Un atelier collectif de préparation à l'audition devant le jury (4h)
- Un suivi post-jury en cas de refus ou de validation partielle



Étapes	Tarif
Dossier de demande de recevabilité / faisabilité	90 €

Dossier de VAE et jury

Étapes	Tarif sans accompagnement	Tarif avec accompagnement
DEUST	2 500 €	3 500 €
Licence ou Licence professionnelle ou BUT	2 500 €	3 500 €
Master	2 500 €	3 500 €
Diplôme d'Ingénieur	2 500 €	3 500 €
DUMI (Diplôme Universitaire de Musicien Intervenant)	-	1740 €

**Tarifs
2025/2026**

Les prises en charge financières

La VAE peut faire l'objet d'une prise en charge par les différents acteurs qui participent aux dépenses de la formation professionnelle continue (livre IX du code du travail) selon votre statut :

- Demandeur d'emploi : CPF + abondement France Travail et Région CVL
- Salarié et Agent de la fonction publique : Plan de développement des compétences, CPF
- Non salarié (libéral, artisan ...) : CPF / CFP
- Bénévole : budget de l'association

La réforme FRANCE VAE

- Intégration progressive des Licences, Masters, Doctorats & BUT
 - Intégration des **Mentions (LMD)** dirigée par **Univ Pro**
 - Parcours à renseigner manuellement dans l'espace certificateur (+ Formacode/mentions intégrées par France VAE directement)
 - Intégration des **BUT** dirigée par l'**ADIUT**
- 2 à 4 mentions de Master attendues : sélection effectuée courant février

Intitulé du Master à la mention	Code RNCP	Nb de certificateurs	Nb de parcours en 2024-25 MM
Master Economie sociale et solidaire	RNCP38298	9	3
Master Entrepreneuriat et management de projets	RNCP35922	19	20
Master Management et administration des entreprises	RNCP35916	42	37
Master Gestion des Ressources humaines	RNCP35912	36	37

- Phase de test, dont l'université de Tours fait partie en tant que certificateur et Architecte Accompagnateur de Parcours
- Calendrier méconnu à ce jour, en cours de construction

Nouveautés 2026 à l'université

Ouverture à venir d'un parcours de VAE sur :

- **IBODE** : DE. Infirmier de bloc opératoire (RNCP 37228)
- **DEUST** : DE. Préparateur /Technicien en Pharmacie (RNCP 41851, à partir du 01-07-26)

Les calendriers et tarifs sont en cours de préparation, l'information sera communiquée sur les pages web dédiées courant 2026.



Merci de votre participation !